



Laverda Club Schweiz
Dölf Zimmermann
In den Klosterreben 40
4052 Basel
Tel./Fax: 061 312 33 89

Basel im April 2009

LCS Jura/Elsassausfahrt 2009

Am Sonntag, 14. Juni 2009

Treffpunkt: 10:00 Uhr, Restaurant Hard Birsfelden (ab 9:30 Uhr)

Das Rest. Hard an der Rheinfelderstr. 58 befindet sich direkt eingangs Birsfelden bei der Endstation Tram Nr. 3. Direkt und einfach von der Autobahn A2 Ausfahrt „Birsfelden“ erreichbar. Beim Kreiseln nach der Autobahnausfahrt nach links, dann nach wenigen hundert Metern ist das Rest. Hard auf der linken Strassenseite.

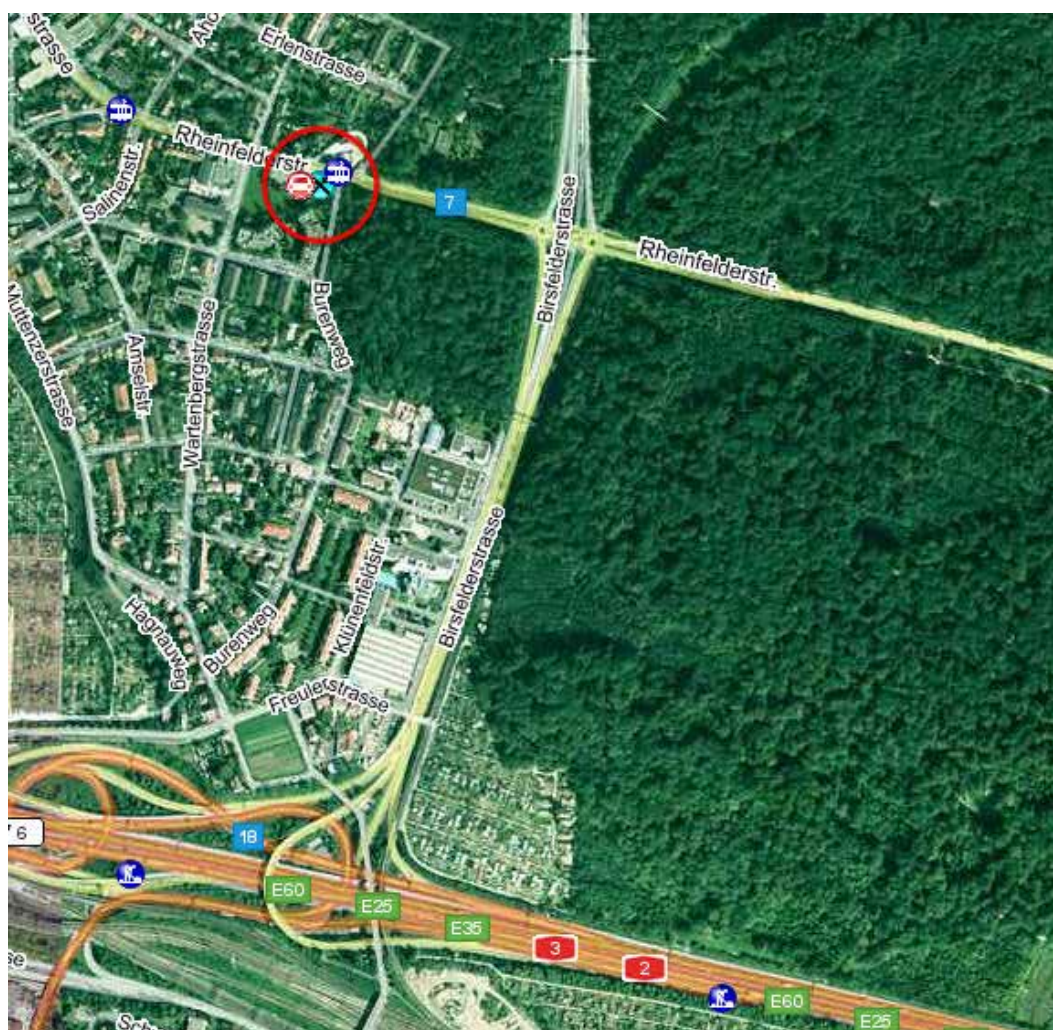

Programm:

Ein schöner Streifzug durch den Jura und das Elsass, Länge der ganzen Tour ab Basel ca. 200km

Zusätzliche Infos:

Es reicht das kleine Gepäck, voll getankt am Treffpunkt und schönes Wetter mitbringen.

Euer Tourenleiter Dölf Zimmermann freut sich, wenn viele Clubkameraden mitkommen und:
„Am Schluss offeriere ich im Garten meines Hauses im Elsass noch einen echten Bebbiklopfer vom Grill.“

Herzliche Grüsse

Dölf Zimmermann